

BRASIL



----- Site do Inmetro ----- v



Certificados

Produtos

Serviços

Empresas

Organismos Acreditados



Produtos e Serviços com Conformidade Avançada

Certificados

Resultado da Consulta:

1 Certificado(s)

8 Produtos(s)

0 Serviços(s)

Página 1

Certificador: CELAC Nº Certificado: **CN-PNEU-0079-2020-CR** Tipo: Produto Emissão: 08/04/2020
 Validade: 07/04/2024 Status do Certificado: Ativo Doc. Normativo

CNPJ/CPF	Razão Social / Nome (PF)	Nome fantasia	Endereço	Status	Papel da empresa
19416534000121	ZC RUBBER BRAZIL IMPORTACAO E EXPORTACAO LTDA.	ZC RUBBER	R MAESTRO GABRIEL MIGLIORI, 577 - SALA: 52/5 - LIMÃO - 5312, SP - BRASIL Email: m1ataul@hotmail.com	ATIVO	IMPORTADOR
▼ Marca	▼ Modelo	▼ Importado	▼ Descrição		
WESTLAKE, CHAOYANG, TRAZANO, YARTU, ARISUN	185/55 R 14 80V RP28	SIM	PNEUS NOVOS DESTINADOS A AUTOMÓVEL DE PASSAGEIROS, INCLUSIVE OS DE USO MISTO E REBOCADOS		
WESTLAKE, CHAOYANG, TRAZANO, YARTU, ARISUN	185/55 R 15 82V RP28	SIM	PNEUS NOVOS DESTINADOS A AUTOMÓVEL DE PASSAGEIROS, INCLUSIVE OS DE USO MISTO E REBOCADOS		
WESTLAKE, CHAOYANG, TRAZANO, YARTU, ARISUN	185/55 R 16 83V RP28	SIM	PNEUS NOVOS DESTINADOS A AUTOMÓVEL DE PASSAGEIROS, INCLUSIVE OS DE USO MISTO E REBOCADOS		
WESTLAKE, CHAOYANG, TRAZANO, YARTU, ARISUN	185/55 R 16 87V RP28	SIM	PNEUS NOVOS DESTINADOS A AUTOMÓVEL DE PASSAGEIROS, INCLUSIVE OS DE USO MISTO E REBOCADOS		
WESTLAKE, CHAOYANG, TRAZANO, YARTU, ARISUN	185/55R15 85V RP28	SIM	PNEUS NOVOS DESTINADOS A AUTOMÓVEL DE PASSAGEIROS, INCLUSIVE OS DE USO MISTO E REBOCADOS		
WESTLAKE, CHAOYANG, TRAZANO, YARTU, ARISUN	205/55 R16 91V RP28	SIM	PNEUS NOVOS DESTINADOS A AUTOMÓVEL DE PASSAGEIROS, INCLUSIVE OS DE USO MISTO E REBOCADOS		
WESTLAKE, CHAOYANG, TRAZANO, YARTU, ARISUN	215/55 R16 93V RP28	SIM	PNEUS NOVOS DESTINADOS A AUTOMÓVEL DE PASSAGEIROS, INCLUSIVE OS DE USO MISTO E REBOCADOS		
WESTLAKE, CHAOYANG, TRAZANO, YARTU, ARISUN	225/55 R16 95V RP28	SIM	PNEUS NOVOS DESTINADOS A AUTOMÓVEL DE PASSAGEIROS, INCLUSIVE OS DE USO MISTO E REBOCADOS		

Nova Pesquisa

[Certificados](#) | [Empresas](#) | [Produtos](#) | [Serviços](#) | [Organismos Acreditados](#)

BRASIL



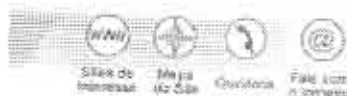

Certificados

Produtos

Serviços

Empresas

Organismos
Acreditados

Produtos e Serviços com Conformidade Avaliada

Certificados

Resultado da Consulta:

1 Certificado(s)

12 Produtos(s)

0 Serviços(s)

Página 1

Certificador: CELAC N° Certificado: CN-PNEU-0076-2020-CR Tipo: Produto Emissão: 08/04/2020
 Validade: 07/04/2024 Status do Certificado: Ativo Doc. Normativo

CNPJ/CPF	Razão Social / Nome (PF)	Nome fantasia	Endereço	Status	Papel da empresa
16416534009121	ZC RUBBER BRAZIL IMPORTACAO E EXPORTACAO LTDA.	ZC RUBBER	R MAESTRO GABRIEL MIGLIORI, 577 - SALA: 53/5 - LIMÃO - 5312 - SP - BRASIL Email: m1atauri@hotmail.com	ATIVO	IMPORTADOR
▼ Marca	▼ Modelo	▼ Importado	▼ Descrição		
WESTLAKE, CHAOYANG, TRAZANO, YARTU, ARISUN	155/05 R14 75H RP18	SIM	2A2B1C5D4		
WESTLAKE, CHAOYANG, TRAZANO, YARTU, ARISUN	165/05 R14 78H RP18	SIM	2A2B1C5D4		
WESTLAKE, CHAOYANG, TRAZANO, YARTU, ARISUN	175/05 R14 82H RP18	SIM	2A2B1C5D4		
WESTLAKE, CHAOYANG, TRAZANO, YARTU, ARISUN	185/05 R14 86H RP18	SIM	2A2B1C5D4		
WESTLAKE, CHAOYANG, TRAZANO, YARTU, ARISUN	185/05 R15 88H RP18	SIM	2A2B1C5D4		
WESTLAKE, CHAOYANG, TRAZANO, YARTU, ARISUN	195/06 R15 91H RP18	SIM	2A2B1C5D4		
WESTLAKE, CHAOYANG, TRAZANO, YARTU, ARISUN	205/05 R15 94H RP18	SIM	2A2B1C5D4		
WESTLAKE, CHAOYANG, TRAZANO, YARTU, ARISUN	205/05 R16 95H RP18	SIM	2A2B1C5D4		
WESTLAKE, CHAOYANG, TRAZANO, YARTU, ARISUN	215/05 R15 96H RP18	SIM	2A2B1C5D4		
WESTLAKE, CHAOYANG, TRAZANO, YARTU, ARISUN	215/05 R16 96H RP18	SIM	2A2B1C5D4		
WESTLAKE, CHAOYANG, TRAZANO, YARTU, ARISUN	225/05 R16 100H RP18	SIM	2A2B1C5D4		
WESTLAKE, CHAOYANG, TRAZANO, YARTU, ARISUN	230/05 R16 103H RP18	SIM	2A2B1C5D4		

Nova Pesquisa
 Certificados | Produtos | Serviços | Empresas | Organismos Acreditados

BRASIL



----- Site do Inmetro -----



- Certificados
- Produtos
- Serviços
- Empresas
- Organismos Acreditados

Produtos e Serviços com Conformidade Avaliada

Certificados

Resultado da Consulta:

- 1 Certificado(s)
- 2 Produtos(s)
- 0 Serviços(s)

Página 1

Certificador: **CELAC** N° Certificado: **CN-PNEU-0089-2020-CR** Tipo: **Produto** Emissão: **08/04/2020**
 Validade: **07/04/2024** Status do Certificado: **Ativo** Doc. Normativo

CNPJ/CPF	Razão Social / Nome (PF)	Nome fantasia	Endereço	Status	Papel da empresa
19418534000121	ZC RUBBER BRAZIL IMPORTACAO E EXPORTACAO LTDA.	ZC RUBBER	R MAESTRO GABRIEL MIGLIORI, 577 - SALA: 53/5 - LIMÃO - 5312 - SP - BRASIL Email: m1eleui@hotmail.com	ATIVO	IMPORTADOR

Marca	Modelo	Importado	Descrição
WESTLAKE/CHAOYANG/TRAZANO	225/75 R16C E/10PR 118/118Q H188	SIM	3A2B4C2
WESTLAKE/CHAOYANG/TRAZANO/YARTU/ARISUN	235/85 R16D D/8PR 115/113R H188	SIM	3A2B4C2

Novo Pesquisa
 Certificados | Produtos | Serviços | Empresas | Organismos Acreditados

CATÁLOGO



CÁMARAS DE AR

LINHA DE PRODUTOS

Linha Agrícola

Medida	Válvula	Aplicação
AGO 18.4 - 26	TR 218 A	18.4 R 25 : 16.4 - 26 16.9 R 26 : 16.9 - 26 18.4 R 24 : 18.4 - 24
AGO 23.1 - 26	TR 218 A	23.1 R 25 : 23.1 - 26
AGO 12.4 - 28	TR 218 A	12.4 R 28 : 12.4 - 28 11.2 R 28 : 11.2 - 28
AGO 16.9 - 28	TR 218 A	14.9 R 28 : 14.9 - 28 14.9 R 28 : 14.5 - 26 13.6 R 28 : 13.6 - 28
AGO 16.9 - 28	TR 218 A	16.9 R 28 : 16.5 - 28 16.9 R 30 : 16.5 - 30
AGO 18.4 - 30	TR 218 A	18.4 R 30 : 18.4 - 30 16.9 R 30 : 16.9 - 30
AGO 23.1 - 30	TR 218 A	23.1 R 30 : 23.1 - 30
AGO 24.5 - 32	TR 218 A	24.5 R 32 : 24.5 - 32 20.8 R 34 : 20.8 - 34 23.1 R 34 : 23.1 - 34
AGO 18.4 - 34	TR 218 A	18.4 R 34 : 18.4 - 34 16.9 R 34 : 16.9 - 34
AGO 12.4 - 36	TR 218 A	12.4 R 36 : 12.4 - 36 11.2 R 36 : 11.2 - 36

\$\$\$

Preço Justo



Garantia de 3 anos
contra defeitos de
fabricação

Linha Agrícola

Medida	Válvula	Aplicação
AGO 13.6 - 38	TR 218 A	13.6 R 38 : 13.6 - 38 12.4 R 38 : 12.4 - 38 15.5 R 38 : 15.5 - 38
AGO 20.8 - 38	TR 218 A	13.6 R 38 : 13.6 - 38 20.8 R 38 : 20.8 - 38 18.4 R 38 : 18.4 - 38
AGO 20.8 - 42	TR 218 A	20.8 R 42 : 20.8 - 42

Fora de Estrada

Medida	Válvula	Aplicação
FEO 14.00 R 24	TR 220 A	14.00 R 24 : 14.00 - 24 14.00 R 25 : 14.00 - 25 13.00 R 24 : 13.00 - 24 13.00 R 25 : 13.00 - 25 15.5 R 25 : 15.5 - 25
FEO 17.5 R 25	TR 220 A	17.5 R 25 : 17.5 - 25 14.00 R 24 : 14.00 - 24 14.00 R 25 : 14.00 - 25

\$\$\$

Preço Justo



Garantia de 3 anos
contra defeitos de
fabricação

CARTÓRIO AZEVEDO BASTOS - 1º OFÍCIO DE REGISTRO CIVIL DAS PESSOAS NATURAIS
 1ª CIRCUNSCRIÇÃO DE REGISTRO CIVIL - 1ª SUBSEÇÃO DE REGISTRO CIVIL - 1ª SEÇÃO DE REGISTRO CIVIL
 Rua Leôncio de Paula, 108 - Bairro São José - 13052-000 - Ribeirão Preto - SP - 13.133.888-0000

Autenticação Digital
 De acordo com as regras nº 17.9 (17/01/2017) e nº 11.3 (11/03/2011) da Resolução STJ nº 17.9 e nº 11.3
 de 14/03/2017 e 11/03/2011, o presente documento eletrônico foi autenticado digitalmente, aplicando-se
 o processo de autenticação digital, conforme o valor de: R\$ 4,42.

Cod. Autenticação: 116786201201532020668-2; Data: 02/11/2020 15:34:43

Selo Digital de Fixação Tipo Normal C: AJP06680-6A0P
 Valor Total do Ator: R\$ 4,42
 Confira os dados do ato em: <https://selodigital.tpb.jus.br>



REPÚBLICA FEDERATIVA DO BRASIL
ESTADO DA PARAÍBA
CARTÓRIO AZEVEDO BASTOS
FUNDADO EM 1888
PRIMEIRO REGISTRO CIVIL DE NASCIMENTO E ÓBITOS E PRIVATIVO DE CASAMENTOS, INTERDIÇÕES E TUTELAS DA COMARCA DE
JOÃO PESSOA

Av. Epitácio Pessoa, 1145 Bairro dos Estados 58030-00, João Pessoa PB
 Tel.: (83) 3244-5404 / Fax: (83) 3244-5464
<http://www.azevedobastos.not.br>
 E-mail: cartorio@azevedobastos.not.br



DECLARAÇÃO DE SERVIÇO DE AUTENTICAÇÃO DIGITAL

O Bel. Váber Azevêdo de Miranda Cavalcanti, Oficial do Primeiro Registro Civil de Nascimentos e Óbitos e Privativo de Casamentos, Interdições e Tutelas com atribuição de autenticar e reconhecer firmas da Comarca de João Pessoa Capital do Estado da Paraíba, em virtude de Lei, etc...

DECLARA para os devidos fins de direito que, o documento em anexo identificado individualmente em cada *Código de Autenticação Digital* ou na referida sequência, foi autenticados de acordo com as Legislações e normas vigentes².

DECLARO ainda que, para garantir transparência e segurança jurídica de todos os atos oriundos dos respectivos serviços de Notas e Registros do Estado da Paraíba, a Corregedoria Geral de Justiça editou o Provimento CGJPB Nº 003/2014, determinando a inserção de um código em todos os atos notoriais e registrais, assim, cada Selo Digital de Fiscalização Extrajudicial contém um código único (por exemplo: *Selo Digital: ABC12345-X1X2*) e dessa forma, cada autenticação processada pela nossa Serventia pode ser confirmada e verificada tantas vezes quanto for necessário através do site do Tribunal de Justiça do Estado da Paraíba, endereço <http://corregedoria.tjpb.jus.br/selo-digital/>

A autenticação digital do documento faz prova de que, na data e hora em que ela foi realizada, a empresa PREMIUM PNEUS EIRELI - FILIAL tinha posse de um documento com as mesmas características que foram reproduzidas na cópia autenticada, sendo da empresa PREMIUM PNEUS EIRELI - FILIAL a responsabilidade, única e exclusiva, pela idoneidade do documento apresentado a este Cartório.

Esta DECLARAÇÃO foi emitida em 02/01/2020 16:06:07 (hora local) através do sistema de autenticação digital do Cartório Azevêdo Bastos, de acordo com o Art. 1º, 10º e seus §§ 1º e 2º da MP 2200/2001, como também, o documento eletrônico autenticado contendo o Certificado Digital do titular do Cartório Azevêdo Bastos, poderá ser solicitado diretamente a empresa PREMIUM PNEUS EIRELI - FILIAL ou ao Cartório pelo endereço de e-mail autentica@azevedobastos.not.br

Para informações mais detalhadas deste ato, acesse o site <https://autdigital.azevedobastos.not.br> e informe o *Código de Consulta desta Declaração*.

Código de Consulta desta Declaração: 1424078

A consulta desta Declaração estará disponível em nosso site até 02/01/2021 16:34:42 (hora local).

Código de Autenticação Digital: 116780201201532020668-1 a 116780201201532020668-5

Legislações Vigentes: Lei Federal nº 8.935/94, Lei Federal nº 10.406/2002, Medida Provisória nº 2200/2001, Lei Federal nº 13.105/2015, Lei Estadual nº 8.721/2008, Lei Estadual nº 10.132/2013 e Provimento CGJ Nº 003/2014.

O refendo é verdade, dou fé.

CHAVE DIGITAL

00005b1d734fd94f057f2d69fe6bc05b1931f080be9d0de1e9bb54186108c1601740dc2d76fca18a12281aa584da5cce9c453cf6194406f48a40272eec
 Bde2a8c8b2b92b5d4f02dd52f3c00cob385997



8
P

REPÚBLICA FEDERATIVA DO BRASIL
ESTADO DA PARAÍBA
CARTÓRIO AZEVEDO BASTOS
FUNDADO EM 1888

PRIMEIRO REGISTRO CIVIL DE NASCIMENTO E ÓBITOS E PRIVATIVO DE CASAMENTOS, INTERDIÇÕES E TUTELAS DA COMARCA DE JOÃO PESSOA

Av. Epitácio Pessoa, 1145 Bairro dos Estados 58030-00, João Pessoa PB
Tel.: (83) 3244-5404 / Fax: (83) 3244-5484
<http://www.azevedobastos.not.br>
E-mail: cartorio@azevedobastos.not.br



DECLARAÇÃO DE SERVIÇO DE AUTENTICAÇÃO DIGITAL

O Bel. Válber Azevêdo de Miranda Cavalcanti, Oficial do Primeiro Registro Civil de Nascimentos e Óbitos e Privativo de Casamentos, Interdições e Tutelas com atribuição de autenticar e reconhecer firmas da Comarca de João Pessoa Capital do Estado da Paraíba, em virtude de Lei, etc...

DECLARA para os devidos fins de direito que, o documento em anexo identificado individualmente em cada Código de Autenticação Digital¹ ou na referida sequência, foi autenticados de acordo com as Legislações e normas vigentes².

DECLARO ainda que, para garantir transparência e segurança jurídica de todos os atos oriundos dos respectivos serviços de Notas e Registros do Estado da Paraíba, a Corregedoria Geral de Justiça editou o Provimento CGJPB N° 003/2014, determinando a inserção de um código em todos os atos notoriais e registrais, assim, cada Selo Digital de Fiscalização Extrajudicial contém um código único (por exemplo: Selo Digital: ABC12345-X1X2) e dessa forma, cada autenticação processada pela nossa Serventia pode ser confirmada e verificada tantas vezes quanto for necessário através do site do Tribunal de Justiça do Estado da Paraíba, endereço <http://corregedoria.tjpb.jus.br/selo-digital/>

A autenticação digital do documento faz prova de que, na data e hora em que ela foi realizada, a empresa PREMIUM PNEUS EIRELI - FILIAL tinha posse de um documento com as mesmas características que foram reproduzidas na cópia autenticada, sendo da empresa PREMIUM PNEUS EIRELI - FILIAL a responsabilidade, única e exclusiva, pela idoneidade do documento apresentado a este Cartório.

Esta DECLARAÇÃO foi emitida em 02/01/2020 11:39:29 (hora local) através do sistema de autenticação digital do Cartório Azevêdo Bastos, de acordo com o Art. 1º, 10º e seus §§ 1º e 2º da MP 2200/2001, como também, o documento eletrônico autenticado contendo o Certificado Digital do titular do Cartório Azevêdo Bastos, poderá ser solicitado diretamente a empresa PREMIUM PNEUS EIRELI - FILIAL ou ao Cartório pelo endereço de e-mail autentica@azevedobastos.not.br

Para informações mais detalhadas deste ato, acesse o site <https://autdigital.azevedobastos.not.br/> e informe o Código de Consulta desta Declaração.

Código de Consulta desta Declaração: 1423702

A consulta desta Declaração estará disponível em nosso site até 02/01/2021 11:11:47 (hora local).

¹Código de Autenticação Digital: 116780201201107310429-1 a 116780201201107310429-2

²Legislações Vigentes: Lei Federal nº 8.935/94, Lei Federal nº 10.406/2002, Medida Provisória nº 2200/2001, Lei Federal nº 13.105/2015, Lei Estadual nº 8.721/2008, Lei Estadual nº 10.132/2013 e Provimento CGJ N° 003/2014.

O referido é verdade, dou fé.

CHAVE DIGITAL

00005b1d734d94f057f2d69fe6bc05b1931f080be9dcdo1e9bb54186108c160ea2fd9ead55718ec53f3af63602b6e0c9c453cf619440648a40272eac8de2a83b999031a72c199569ee053a5b7d0076

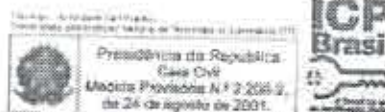

(Assinatura manuscrita)

(Assinatura manuscrita)

REPÚBLICA FEDERATIVA DO BRASIL
ESTADO DA PARAÍBA
CARTÓRIO AZEVEDO BASTOS
FUNDADO EM 1888

PRIMEIRO REGISTRO CIVIL DE NASCIMENTO E ÓBITOS E PRIVATIVO DE CASAMENTOS, INTERDIÇÕES E TUTELAS DA COMARCA DE
JOÃO PESSOA

Av. Epitácio Pessoa, 1145 Bairro dos Estados 58030-00, João Pessoa PB
Tel.: (83) 3244-5404 / Fax: (83) 3244-5484
http://www.azevedobastos.not.br
E-mail: cartorio@azevedobastos.not.br



DECLARAÇÃO DE SERVIÇO DE AUTENTICAÇÃO DIGITAL

O Bel. Válber Azevêdo de Miranda Cavalcanti, Oficial do Primeiro Registro Civil de Nascimentos e Óbitos e Privativo de Casamentos, Interdições e Tutelas com atribuição de autenticar e reconhecer firmas da Comarca de João Pessoa Capital do Estado da Paraíba, em virtude de Lei, etc...

DECLARA para os devidos fins de direito que, o documento em anexo identificado individualmente em cada *Código de Autenticação Digital*¹ ou na referida sequência, foi autenticados de acordo com as Legislações e normas vigentes².

DECLARO ainda que, para garantir transparência e segurança jurídica de todos os atos oriundos dos respectivos serviços de Notas e Registros do Estado da Paraíba, a Corregedoria Geral de Justiça editou o Provimento CGJPB Nº 003/2014, determinando a inserção de um código em todos os atos notoriais e registrais, assim, cada Selo Digital de Fiscalização Extrajudicial contém um código único (por exemplo: *Selo Digital: ABC12345-X1X2*) e dessa forma, cada autenticação processada pela nossa Serventia pode ser confirmada e verificada tantas vezes quanto for necessário através do site do Tribunal de Justiça do Estado da Paraíba, endereço <http://coiregedoria.tjpb.jus.br/selo-digital/>

A autenticação digital do documento faz prova de que, na data e hora em que ela foi realizada, a empresa PREMIUM PNEUS EIRELI - FILIAL tinha posse de um documento com as mesmas características que foram reproduzidas na cópia autenticada, sendo da empresa PREMIUM PNEUS EIRELI - FILIAL a responsabilidade, única e exclusiva, pela idoneidade do documento apresentado a este Cartório.

Esta DECLARAÇÃO foi emitida em 02/01/2020 14:51:06 (hora local) através do sistema de autenticação digital do Cartório Azevêdo Bastos, de acordo com o Art. 1º, 10º e seus §§ 1º e 2º da MP 2200/2001, como também, o documento eletrônico autenticado contendo o Certificado Digital do titular do Cartório Azevêdo Bastos, poderá ser solicitado diretamente a empresa PREMIUM PNEUS EIRELI - FILIAL ou ao Cartório pelo endereço de e-mail autentica@azevedobastos.not.br

Para informações mais detalhadas deste ato, acesse o site <https://autdigital.azevedobastos.not.br> e informe o *Código de Consulta desta Declaração*.

Código de Consulta desta Declaração: 1423984

A consulta desta Declaração estará disponível em nosso site até 02/01/2021 14:19:28 (hora local).

¹Código de Autenticação Digital: 116780201201419120366-1

²Legislações Vigentes: Lei Federal nº 8.935/94, Lei Federal nº 10.406/2002, Medida Provisória nº 2200/2001, Lei Federal nº 13.105/2015, Lei Estadual nº 8.721/2008, Lei Estadual nº 10.132/2013 e Provimento CGJ Nº 003/2014.

O referido é verdade, dou fé.

CHAVE DIGITAL

00005b1d734fd94f057f2d69fe6bc05b1931f080be9dcde1e9bb54186106c160a7f63417edc8b1252e235e77b1afa2ce9c453cf6194406f48a40272eec8de2a8f6321481a803caa3c18b3fb38767536c



[Handwritten signature]

Rodagem Dentro de Rodovias

Rodagem Dentro e Fora de Rodovias



CR953

Modelo	12.00R20	14.00R20	16.00R20	18.00R20	20.00R20	22.00R20	24.00R20	26.00R20	28.00R20	30.00R20	32.00R20
Velocidade (km/h)	110	130	150	170	190	210	230	250	270	290	310
Capacidade (kg)	1100	1300	1500	1700	1900	2100	2300	2500	2700	2900	3100

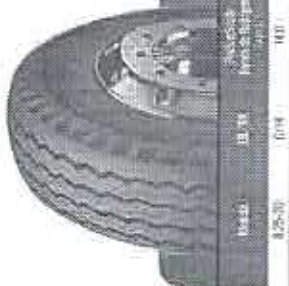

CR942

Modelo	12.00R20	14.00R20	16.00R20	18.00R20	20.00R20	22.00R20	24.00R20	26.00R20	28.00R20	30.00R20	32.00R20
Velocidade (km/h)	110	130	150	170	190	210	230	250	270	290	310
Capacidade (kg)	1100	1300	1500	1700	1900	2100	2300	2500	2700	2900	3100



CL946

Modelo	12.00R20	14.00R20	16.00R20	18.00R20	20.00R20	22.00R20	24.00R20	26.00R20	28.00R20	30.00R20	32.00R20
Velocidade (km/h)	110	130	150	170	190	210	230	250	270	290	310
Capacidade (kg)	1100	1300	1500	1700	1900	2100	2300	2500	2700	2900	3100

(Handwritten signature)

CARTÓRIO AZEVEDO BASTOS - PNEUS E CAMINHÕES CONVENCIONAIS

Autenticação Digital

Código de Verificação: 13678026120479129402-1; Data: 02/01/2020 14:19:27

Valor Total do Ativo: R\$ 125.214,02

Cópias em PDF: <https://wefdigital.fpb.jus.br>

REPÚBLICA FEDERATIVA DO BRASIL
ESTADO DA PARAÍBA
CARTÓRIO AZEVEDO BASTOS
FUNDADO EM 1888

PRIMEIRO REGISTRO CIVIL DE NASCIMENTO E ÓBITOS E PRIVATIVO DE CASAMENTOS, INTERDIÇÕES E TUTELAS DA COMARCA DE JOÃO PESSOA

Av. Epitácio Pessoa, 1145 Bairro dos Estados 58030-00, João Pessoa PB
Tel.: (83) 3244-6404 / Fax: (83) 3244-5484
<http://www.azevedobastos.not.br>
E-mail: cartorio@azevedobastos.not.br



DECLARAÇÃO DE SERVIÇO DE AUTENTICAÇÃO DIGITAL

O Bel. Váber Azevêdo de Miranda Cavalcanti, Oficial do Primeiro Registro Civil de Nascimentos e Óbitos e Privativo de Casamentos, Interdições e Tutelas com atribuição de autenticar e reconhecer firmas da Comarca de João Pessoa Capital do Estado da Paraíba, em virtude da Lei, etc...

DECLARA para os devidos fins de direito que, o documento em anexo identificado individualmente em cada Código de Autenticação Digital¹ ou na referida sequência, foi autenticados de acordo com as Legislações e normas vigentes².

DECLARO ainda que, para garantir transparência e segurança jurídica de todos os atos oriundos dos respectivos serviços de Notas e Registros do Estado da Paraíba, a Corregedoria Geral de Justiça editou o Provimento CGJPB Nº 003/2014, determinando a inserção de um código em todos os atos notoriais e registrais, assim, cada Selo Digital de Fiscalização Extrajudicial contém um código único (por exemplo: Selo Digital: ABC12345-X1X2) e dessa forma, cada autenticação processada pela nossa Serventia pode ser confirmada e verificada tantas vezes quanto for necessário através do site do Tribunal de Justiça do Estado da Paraíba, endereço <http://corregedoria.tjpb.jus.br/selo-digital/>

A autenticação digital do documento faz prova de que, na data e hora em que ela foi realizada, a empresa PREMIUM PNEUS EIRELI - FILIAL tinha posse de um documento com as mesmas características que foram reproduzidas na cópia autenticada, sendo da empresa PREMIUM PNEUS EIRELI - FILIAL a responsabilidade, única e exclusiva, pela idoneidade do documento apresentado a este Cartório.

Esta DECLARAÇÃO foi emitida em 02/01/2020 14:51:55 (hora local) através do sistema de autenticação digital do Cartório Azevêdo Bastos, de acordo com o Art. 1º, 10º e seus §§ 1º e 2º da MP 2200/2001, como também, o documento eletrônico autenticado contendo o Certificado Digital do titular do Cartório Azevêdo Bastos, poderá ser solicitado diretamente a empresa PREMIUM PNEUS EIRELI - FILIAL ou ao Cartório pelo endereço de e-mail autentica@azevedobastos.not.br

Para informações mais detalhadas deste ato, acesse o site <https://autdigital.azevedobastos.not.br> e informe o Código de Consulta desta Declaração.

Código de Consulta desta Declaração: 1423983

A consulta desta Declaração estará disponível em nosso site até 02/01/2021 14:19:28 (hora local).

¹Código de Autenticação Digital: 116780201201419120402-1

²Legislações Vigentes: Lei Federal nº 8.935/94, Lei Federal nº 10.406/2002, Medida Provisória nº 2200/2001, Lei Federal nº 13.105/2016, Lei Estadual nº 8.721/2008, Lei Estadual nº 10.132/2013 e Provimento CGJ N° 003/2014.

O referido é verdade, dou fô.

CHAVE DIGITAL

00005b1d734fd94f057f2d59fe6bc05b1931f080be9dcde1e9bb54186108c16045c894c133485cc26f4a5d12e91db51b9c453c81944406f48a40272eec8de2a823a677912fa44df1a491a2eb9a96815



REPÚBLICA FEDERATIVA DO BRASIL
ESTADO DA PARAÍBA
CARTÓRIO AZEVEDO BASTOS
FUNDADO EM 1888

PRIMEIRO REGISTRO CIVIL DE NASCIMENTO E ÓBITOS E PRIVATIVO DE CASAMENTOS, INTERDIÇÕES E TUTELAS DA COMARCA DE JOÃO PESSOA

Av. Epitácio Pessoa, 1145 Bairro dos Estados 58030-00, João Pessoa PB
Tel.: (83) 3244-5404 / Fax: (83) 3244-5484
<http://www.azevedobastos.not.br>
E-mail: cartorio@azevedobastos.not.br



DECLARAÇÃO DE SERVIÇO DE AUTENTICAÇÃO DIGITAL

O Bel. Válber Azevêdo de Miranda Cavalcanti, Oficial do Primeiro Registro Civil de Nascimentos e Óbitos e Privativo de Casamentos, Interdições e Tutelas com atribuição de autenticar e reconhecer firmas da Comarca de João Pessoa Capital do Estado da Paraíba, em virtude de Lei, etc...

DECLARA para os devidos fins de direito que, o documento em anexo identificado individualmente em cada Código de Autenticação Digital¹ ou na referida sequência, foi autenticados de acordo com as Legislações e normas vigentes².

DECLARO ainda que, para garantir transparência e segurança jurídica de todos os atos oriundos dos respectivos serviços de Notas e Registros do Estado da Paraíba, a Corregedoria Geral de Justiça editou o Provimento CGJPB Nº 003/2014, determinando a inserção de um código em todos os atos notoriais e registrais, assim, cada Selo Digital de Fiscalização Extrajudicial contém um código único (por exemplo: Selo Digital: ABC12345-X1X2) e dessa forma, cada autenticação processada pela nossa Serventia pode ser confirmada e verificada tantas vezes quanto for necessário através do site do Tribunal de Justiça do Estado da Paraíba, endereço <http://corregedoria.tjpb.jus.br/selo-digital/>

A autenticação digital do documento faz prova de que, na data e hora em que ela foi realizada, a empresa PREMIUM PNEUS EIRELI - FILIAL tinha posse de um documento com as mesmas características que foram reproduzidas na cópia autenticada, sendo da empresa PREMIUM PNEUS EIRELI - FILIAL a responsabilidade, única e exclusiva, pela idoneidade do documento apresentado a este Cartório.

Esta DECLARAÇÃO foi emitida em 02/01/2020 10:54:39 (hora local) através do sistema de autenticação digital do Cartório Azevêdo Bastos, de acordo com o Art. 1º, 10º e seus §§ 1º e 2º da MP 2200/2001, como também, o documento eletrônico autenticado contendo o Certificado Digital do titular do Cartório Azevêdo Bastos, poderá ser solicitado diretamente a empresa PREMIUM PNEUS EIRELI - FILIAL ou ao Cartório pelo endereço de e-mail autentica@azevedobastos.not.br

Para informações mais detalhadas deste ato, acesse o site <https://autdigital.azevedobastos.not.br> e informe o Código de Consulta desta Declaração.

Código de Consulta desta Declaração: 1423664

A consulta desta Declaração estará disponível em nosso site até 02/01/2021 10:27:37 (hora local).

¹Código de Autenticação Digital: 116780201201022320080-1 a 116780201201022320080-6

²Legislações Vigentes: Lei Federal nº 8.935/94, Lei Federal nº 10.406/2002, Medida Provisória nº 2200/2001, Lei Federal nº 13.105/2015, Lei Estadual nº 8.721/2008, Lei Estadual nº 10.132/2013 e Provimento CGJ N° 003/2014.

O referido é verdade, dou fé.

CHAVE DIGITAL

00005b1d734fd94f057f2d89fe6bc05b1931f080be9dcde1e9bb54186108c1607389b47780353e36a24d79cd9c453cf49c453cf6194406f48a40272eec8de2a85b4710c39106a756ee81387166a8cb8a

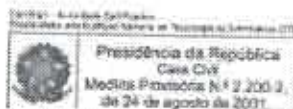

(Assinatura manuscrita)

REPÚBLICA FEDERATIVA DO BRASIL
ESTADO DA PARAÍBA
CARTÓRIO AZEVEDO BASTOS
FUNDADO EM 1888

PRIMEIRO REGISTRO CIVIL DE NASCIMENTO E ÓBITOS E PRIVATIVO DE CASAMENTOS, INTERDIÇÕES E TUTELAS DA COMARCA DE JOÃO PESSOA

Av. Epitácio Pessoa, 1145 Bairro dos Estados 58030-00, João Pessoa PB.
Tel.: (83) 3244-5404 / Fax: (83) 3244-5484
<http://www.azevedobastos.not.br>
E-mail: cartorio@azevedobastos.not.br



DECLARAÇÃO DE SERVIÇO DE AUTENTICAÇÃO DIGITAL

O Bel. Valber Azevêdo de Miranda Cavalcanti, Oficial do Primeiro Registro Civil de Nascimento e Óbitos e Privativo de Casamentos, Interdições e Tutelas com atribuição de autenticar e reconhecer firmas da Comarca de João Pessoa Capital do Estado da Paraíba, em virtude de Lei, etc...

DECLARA para os devidos fins de direito que, o documento em anexo identificado individualmente em cada Código de Autenticação Digital¹ ou na referida sequência, foi autenticados de acordo com as Legislações e normas vigentes².

DECLARO ainda que, para garantir transparência e segurança jurídica de todos os atos oriundos dos respectivos serviços de Notas e Registros do Estado da Paraíba, a Corregedoria Geral de Justiça editou o Provimento CGJPB Nº 003/2014, determinando a inserção de um código em todos os atos notoriais e registrais, assim, cada Selo Digital de Fiscalização Extrajudicial contém um código único (por exemplo: Selo Digital: ABC12345-X1X2) e dessa forma, cada autenticação processada pela nossa Serventia pode ser confirmada e verificada tantas vezes quanto for necessário através do site do Tribunal de Justiça do Estado da Paraíba, endereço <http://corregedoria.tjpb.jus.br/selo-digital/>

A autenticação digital do documento faz prova de que, na data e hora em que ela foi realizada, a empresa PREMIUM PNEUS EIRELI - FILIAL tinha posse de um documento com as mesmas características que foram reproduzidas na cópia autenticada, sendo da empresa PREMIUM PNEUS EIRELI - FILIAL a responsabilidade, única e exclusiva, pela idoneidade do documento apresentado a este Cartório.

Esta DECLARAÇÃO foi emitida em 02/01/2020 10:54:39 (hora local) através do sistema de autenticação digital do Cartório Azevêdo Bastos, de acordo com o Art. 1º, 10º e seus §§ 1º e 2º da MP 2200/2001, como também, o documento eletrônico autenticado contendo o Certificado Digital do titular do Cartório Azevêdo Bastos, poderá ser solicitado diretamente a empresa PREMIUM PNEUS EIRELI - FILIAL ou ao Cartório pelo endereço de e-mail autentica@azevedobastos.not.br

Para informações mais detalhadas deste ato, acesse o site <https://autdigital.azevedobastos.not.br> e informe o Código de Consulta desta Declaração.

Código de Consulta desta Declaração: 1423664

A consulta desta Declaração estará disponível em nosso site até 02/01/2021 10:27:37 (hora local).

¹Código de Autenticação Digital: 116780201201022320080-1 a 116780201201022320080-8

²Legislações Vigentes: Lei Federal nº 8.935/94, Lei Federal nº 10.406/2002, Medida Provisória nº 2200/2001, Lei Federal nº 13.105/2015, Lei Estadual nº 8.721/2008, Lei Estadual nº 10.132/2013 e Provimento CGJ Nº 003/2014.

O referido é verdade, dou fé.

CHAVE DIGITAL

00005b1d734fd94f057f2d69fe6bc05b1931f080ba9d0de1e9bb54186108c1607389b47780353e36a24d79cd9c453cf49c453cf6194408f48a40272ecc
8de2a85b4710c39106a756ee81387166a8cb8a

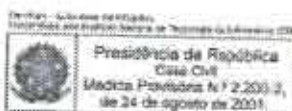

(Assinatura manuscrita)



Porquê Westlake Tyres - Encontre um pneu - Encontre um revendedor - Dicas de segurança - Deixe-nos uma mensagem

Procurar Resultados

Pequeno

Modelo: EL36

Classe: Carregadora / estacionária / movimento

Luzes:

- Carregador
- Estacionar
- Mobilizadora

Descrição:
NA



Handwritten signature

Handwritten signature

① Não seguro | [westlakepneus.com.br/pt/index.php?c=odpactcars/v_fortPassengerCars/4075](https://www.westlakepneus.com.br/pt/index.php?c=odpactcars/v_fortPassengerCars/4075)

1035BR15	72V	6.0J	170	547	348	300	500	A	A
1055BR16	82V	6.0J	203	577	475	300	500	A	A
1055BR16	82V	6.0J	194	565	478	300	500	A	A
1065BR17	83V	6.0J	201	555	515	300	500	A	A
2095BR15	88V	6.5J	214	607	560	300	500	A	A
1035OR15	84H	6.5J	188	603	500	300	500	A	A
1056OR15	88H	6.5J	201	619	560	300	500	A	A
2026OR16	91H	6.0J	209	627	611	300	500	A	A
2156OR15	94H	6.5J	221	638	670	300	500	A	A
1856BR15	88H	6.5J	189	621	560	300	500	A	A
1996BR16	91H	6.0J	203	635	615	300	500	A	A
2056BR15	94H	6.0J	239	647	670	300	500	A	A
2156BR15	98H	6.5J	221	661	715	300	500	A	A
2067OR16	95H	6.5J	209	659	710	300	500	A	A
2157BR15	98H	6.5J	223	683	750	300	500	A	A
21853OR16	97V	6.5J	214	612	540	300	500	A	A
2055BR16	91V	6.5J	214	632	615	300	500	A	A
2155BR16	93V	7.0J	228	642	655	300	500	A	A
20545BR16	98V	7.0J	233	674	690	300	500	A	A
1866BR16	96H	6.5J	201	642	585	300	500	A	A
2095BR16	92H	6.0J	208	652	629	300	500	A	A
2156BR16	95H	6.5J	221	674	693	300	500	A	A

[Handwritten signature]

[Handwritten signature]

Modelo	Preço	Preço	Preço	Preço	Preço	Preço	Preço	Preço	Preço
225/45R16	6,53	225	6,76	230	6,99	235	7,22	240	7,45
245/45R16	7,04	240	7,27	245	7,50	250	7,73	255	7,96
205/55R16	6,00	209	6,23	214	6,46	219	6,69	224	6,92
215/55R16	6,51	221	6,74	226	6,97	231	7,20	236	7,43
225/55R16	6,92	226	7,15	231	7,38	236	7,61	241	7,84
235/55R16	7,43	231	7,66	236	7,89	241	8,12	246	8,35
245/55R16	7,94	236	8,17	241	8,40	246	8,63	251	8,86

[Ver mais produtos](#) | [Ver mais produtos](#) | [Ver mais produtos](#) | [Ver mais produtos](#) | [Ver mais produtos](#)

Outros Produtos



Handwritten signature

SOBRE NÓS
 Tudo da Empresa
 Unipar, Hércules,
 Goodyear

SUPORTE & SERVIÇOS
 Guia de Preços
 Guia de Qualidade

PRODUTOS
 AUTOMÓVEL
 Ultra High Performance
 Performance

COMUNICADO FOCO DE VENDAS

LINHA FUZION



A durabilidade que você precisa em um pneu com um excelente benefício para veículos de média e alta performance. A linha proporciona segurança nas mais adversas condições de uso, além de desempenho adequado às necessidades do seu veículo.

CARACTERÍSTICAS

- ▶ Desenho da banda de rodagem
- ▶ Sulcos profundos

BENEFÍCIOS

- ▶ Proporciona rodar silencioso e confortável
- ▶ Melhor escoamento de água evitando a aquaplanagem

Medidas

Código	Medida	IC/IV	Largura (pol.)	Diâmetro (mm)	Sulco (mm)
2180	175/65R14	82T	5.00	584	7,6 mm
2177	175/70R13	82T	5.00	576	7,6 mm
2178	175/70R14	84T	5.00	602	8,0 mm
2179	185/65R14	86T	5.50	596	8,0 mm
70011	185/65R15	88H	5.50	621	8,2 mm
70008	195/60R15	88H	6.00	615	8,2 mm
70009	195/65R15	91H	6.00	635	8,2 mm
70028	205/55R16	91V	6.50	632	8,0 mm
70036	205/60R15	91H	6.00	627	8,2 mm
70005	205/65R15	94H	6.00	647	8,2 mm

PRINCIPAIS APLICAÇÕES



CHEVROLET
ASTRA



HONDA
CIVIC



CHEVROLET
VECTRA



VW
GOLF



FORD
ESCORT

BRIDGESTONE

CENTRAL DE VENDAS
centraldevendas@la-01.bridgestone.com



H

REPÚBLICA FEDERATIVA DO BRASIL
ESTADO DA PARAÍBA
CARTÓRIO AZEVEDO BASTOS
FUNDADO EM 1888

PRIMEIRO REGISTRO CIVIL DE NASCIMENTO E ÓBITOS E PRIVATIVO DE CASAMENTOS, INTERDIÇÕES E TUTELAS DA COMARCA DE JOÃO PESSOA

Av. Eptácio Pessoa, 1145 Bairro dos Estados 58030-00, João Pessoa PB
Tel.: (83) 3244-5404 / Fax: (83) 3244-5464
<http://www.azevedobastos.not.br>
E-mail: cartorio@azevedobastos.not.br



DECLARAÇÃO DE SERVIÇO DE AUTENTICAÇÃO DIGITAL

O Bel. Valber Azevêdo de Miranda Cavalcanti, Oficial do Primeiro Registro Civil de Nascimentos e Óbitos e Privativo de Casamentos, Interdições e Tutelas com atribuição de autenticar e reconhecer firmas da Comarca de João Pessoa Capital do Estado da Paraíba, em virtude de Lei, etc...

DECLARA para os devidos fins de direito que, o documento em anexo identificado individualmente em cada Código de Autenticação Digital¹ ou na referida sequência, foi autenticados de acordo com as Legislações e normas vigentes².

DECLARO ainda que, para garantir transparência e segurança jurídica de todos os atos oriundos dos respectivos serviços de Notas e Registros do Estado da Paraíba, a Corregedoria Geral de Justiça editou o Provimento CGJPB Nº 003/2014, determinando a inserção de um código em todos os atos notoriais e registrais, assim, cada Selo Digital de Fiscalização Extrajudicial contém um código único (por exemplo: Selo Digital: ABC12345-X1X2) e dessa forma, cada autenticação processada pela nossa Serventia pode ser confirmada e verificada tantas vezes quanto for necessário através do site do Tribunal de Justiça do Estado da Paraíba, endereço <http://corregedoria.tjpb.jus.br/selo-digital/>

A autenticação digital do documento faz prova de que, na data e hora em que ela foi realizada, a empresa PREMIUM PNEUS EIRELI - FILIAL tinha posse de um documento com as mesmas características que foram reproduzidas na cópia autenticada, sendo da empresa PREMIUM PNEUS EIRELI - FILIAL a responsabilidade, única e exclusiva, pela idoneidade do documento apresentado a este Cartório.

Esta DECLARAÇÃO foi emitida em 02/01/2020 11:43:14 (hora local) através do sistema de autenticação digital do Cartório Azevêdo Bastos, de acordo com o Art. 1º, 10º e seus §§ 1º e 2º da MP 2200/2001, como também, o documento eletrônico autenticado contendo o Certificado Digital do titular do Cartório Azevêdo Bastos, poderá ser solicitado diretamente a empresa PREMIUM PNEUS EIRELI - FILIAL ou ao Cartório pelo endereço de e-mail autentica@azevedobastos.not.br

Para informações mais detalhadas deste ato, acesse o site <https://autdigital.azevedobastos.not.br> e informe o Código de Consulta desta Declaração.

Código de Consulta desta Declaração: 1423679

A consulta desta Declaração estará disponível em nosso site até 02/01/2021 11:04:32 (hora local).

¹Código de Autenticação Digital: 116780201201102020220-1

²Legislações Vigentes: Lei Federal nº 8.935/94, Lei Federal nº 10.406/2002, Medida Provisória nº 2200/2001, Lei Federal nº 13.105/2015, Lei Estadual nº 8.721/2008, Lei Estadual nº 10.132/2013 e Provimento CGJ N° 003/2014.

O referido é verdade, dou fé.

CHAVE DIGITAL

00005b1d734d94f057f2d69fe6bc05b1931f080be9dcde1e9bb54186108c1601ddbfa36adb44b7bc0702f906d27a8a89c453cf6194406f48a40272eecd8de2a8022d03af4d8cc30b8c31f8458a4696ff



(Assinatura manuscrita)

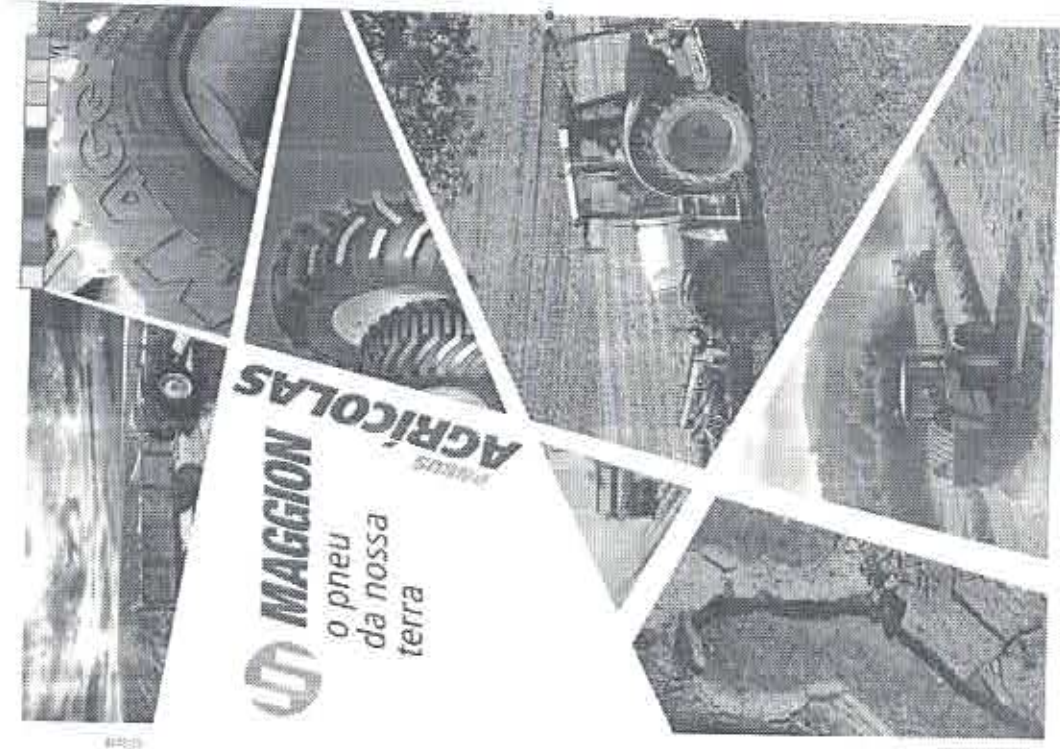

MAGGION
AGRICOLAS

MAGGION
 o pneu
 da nossa
 terra

04201

Dist. única e autorizada Maggion



MAGGION
 PNEUS e CÂMERAS

Maggion Indústria de Pneus e Câmaras LTDA.
 R. J. J. S. 1336 - F. 1328 - 13114-000 - J. P. S. - SP
 Rua José Estremadoyro, 462
 CEP 01112-100 - São Paulo, SP
 www.maggion.com.br

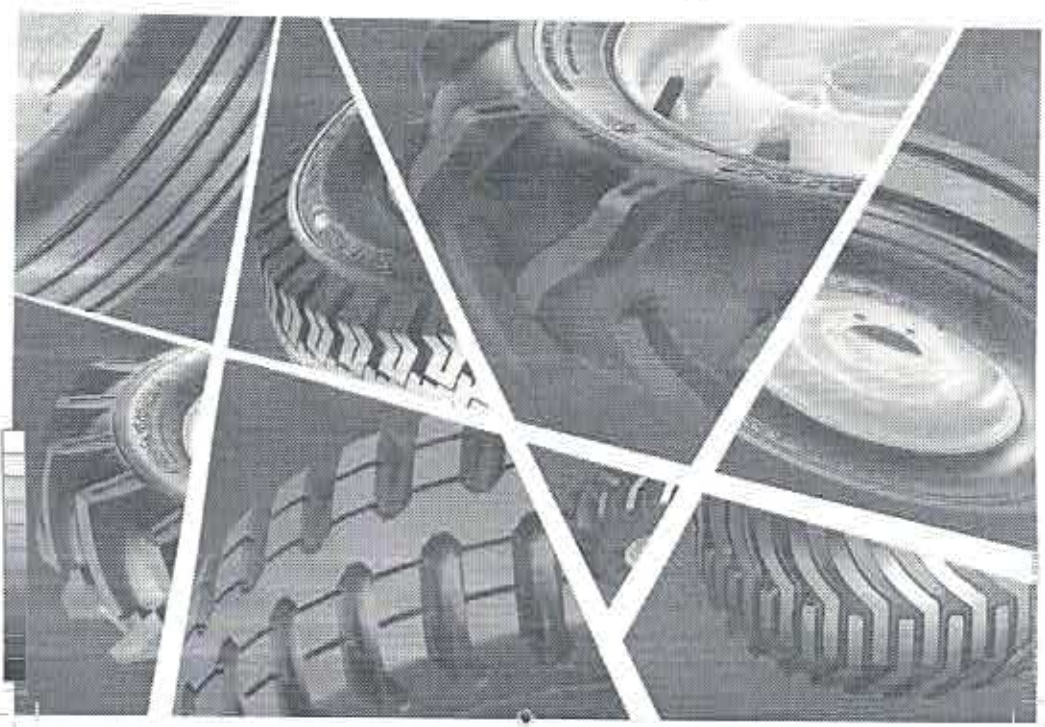

[Handwritten signature]
 P

REPÚBLICA FEDERATIVA DO BRASIL
ESTADO DA PARAÍBA
CARTÓRIO AZEVEDO BASTOS
FUNDADO EM 1888

PRIMEIRO REGISTRO CIVIL DE NASCIMENTO E ÓBITOS E PRIVATIVO DE CASAMENTOS, INTERDIÇÕES E TUTELAS DA COMARCA DE JOÃO PESSOA

Av. Epitácio Pessoa, 1145 Bairro dos Estados 58030-00, João Pessoa PB
Tel.: (83) 3244-5404 / Fax: (83) 3244-5484
<http://www.azevedobastos.not.br>
E-mail: cartorio@azevedobastos.not.br



DECLARAÇÃO DE SERVIÇO DE AUTENTICAÇÃO DIGITAL

O Bel. Válber Azevêdo da Miranda Cavalcanti, Oficial do Primeiro Registro Civil de Nascimentos e Óbitos e Privativo de Casamentos, Interdições e Tutelas com atribuição de autenticar e reconhecer firmas da Comarca de João Pessoa Capital do Estado da Paraíba, em virtude da Lei, etc...

DECLARA para os devidos fins de direito que, o documento em anexo identificado individualmente em cada Código de Autenticação Digital* ou na referida sequência, foi autenticados de acordo com as Legislações e normas vigentes*.

DECLARO ainda que, para garantir transparência e segurança jurídica de todos os atos oriundos dos respectivos serviços de Notas e Registros do Estado da Paraíba, a Corregedoria Geral de Justiça editou o Provimento CGJPB Nº 003/2014, determinando a inserção de um código em todos os atos notoriais e registrais, assim, cada Selo Digital de Fiscalização Extrajudicial contém um código único (por exemplo: Selo Digital: ABC12345-X1X2) e dessa forma, cada autenticação processada pela nossa Serventia pode ser confirmada e verificada tantas vezes quanto for necessário através do site do Tribunal de Justiça do Estado da Paraíba, endereço <http://corregedoria.tjpb.jus.br/selo-digital/>

A autenticação digital do documento faz prova de que, na data e hora em que ela foi realizada, a empresa PREMIUM PNEUS EIRELI - FILIAL tinha posse de um documento com as mesmas características que foram reproduzidas na cópia autenticada, sendo da empresa PREMIUM PNEUS EIRELI - FILIAL a responsabilidade, única e exclusiva, pela idoneidade do documento apresentado a este Cartório.

Esta DECLARAÇÃO foi emitida em 02/01/2020 12:10:18 (hora local) através do sistema de autenticação digital do Cartório Azevêdo Bastos, de acordo com o Art. 1º, 10º e seus §§ 1º e 2º da MP 2200/2001, como também, o documento eletrônico autenticado contendo o Certificado Digital do titular do Cartório Azevêdo Bastos, poderá ser solicitado diretamente a empresa PREMIUM PNEUS EIRELI - FILIAL ou ao Cartório pelo endereço de e-mail autentica@azevedobastos.not.br

Para informações mais detalhadas deste ato, acesse o site <https://autdigital.azevedobastos.not.br> e informe o Código de Consulta desta Declaração.

Código de Consulta desta Declaração: 1423828

A consulta desta Declaração estará disponível em nosso site até 02/01/2021 12:03:38 (hora local).

*Código de Autenticação Digital: 116780201201157520440-1

*Legislações Vigentes: Lei Federal nº 8.935/94, Lei Federal nº 10.406/2002, Medida Provisória nº 2200/2001, Lei Federal nº 13.105/2015, Lei Estadual nº 8.721/2008, Lei Estadual nº 10.132/2013 e Provimento CGJ N° 003/2014.

O referido é verdade, dou fé.

CHAVE DIGITAL

00005b1d734fd94f057f2d69fe6bc05b1931f080be9dcde1e9bb54186108c180f441865a88d1df1b0510bd9bf15bac3f9c453cf6194406f48a40272eac8d
e2a8f63205c48d16c00d7e0201c7d0e97ef8



P

J

Procurar Resultados

Procurar



Modelo: R4
Classe: Agricultura
Luzes:
 • Retrovisores
Descrição:
 NA



[Handwritten signature]



[Porquê WestLake Tyros](#)
[Encontre um pneu](#)
[Encontre um revendedor](#)
[Dicas da segurança](#)
[Deixe-nos uma mensagem](#)

Modelo	Tam de eixos	Tipo	Capacidade	Profundidade do piso 32"	Boita padrão	Índice de segurança	Último ano homologado	Carga máxima (kg) / (lb)	Pressão de inflação fria (PSI)
215/65	12	R/TD	14	34.8	DV213	20.95	15.13	5313	26
175/65-14	12	TL	16	32.15	9715L	17.00	48.86	5609	16
195/55-14	12	TL	18	34	DV175A	23.29	51.73	7625	17
195/55-14	14	TL	16	36	DV195A	17.25	51.73	8287	16
215/55-14	12	TL	14	34.8	DV195A	20.98	54.25	8545	17

Porquê WestLake:
 Sobre nós
 Notícias & Eventos
 Perguntas frequentes

Encontre um pneu
 Ajuda do carro de passageiros
 Ultra Alto Desempenho
 SUV-LRV / Comercial
 Inverno
 Reboque
 Camião e ônibus
 Agricultura
 Fora de estrada

[Encontre um revendedor](#)
[Dicas de segurança](#)
[Contato](#)



WestLake - 2019 2019